

**Agenzia del Territorio
CATASTO FABBRICATI**
Ufficio provinciale di
Genova

Dichiarazione protocollo n. GEN258969 del 27/07/2010
Planimetria di u.i.u. in Comune di Genova - Genova
Via Agostino Bertani civ.

Identificativi Catastali:
Sezione: GEA
Foglio: 101
Particella: 934
Subalterno: 1

Compilata da:
Piccinelli Luciano
Iscritto all'albo:
Geometri
Prov. Genova N. 2099

Scheda n. 100 Scala 1: 200

PIAZZA UMBERTO I°

PIAZZA TERRA

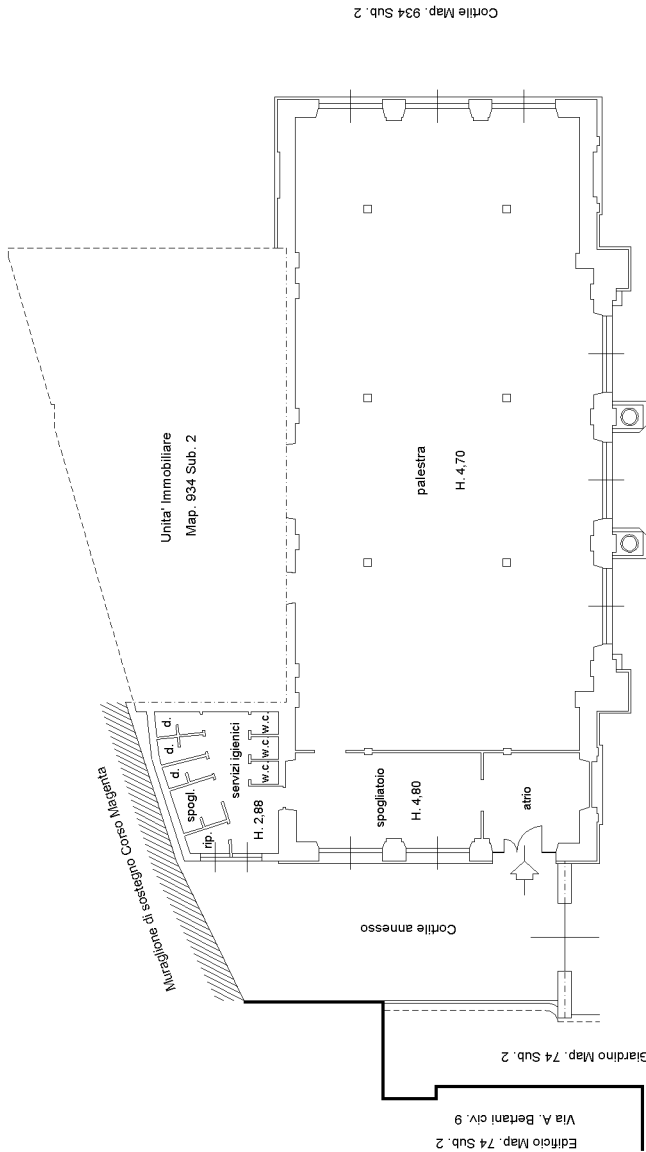

VIA AGOSTINO BERTANI

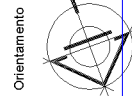

**Agenzia del Territorio
CATASTO FABBRICATI**
Ufficio provinciale di
Genova

Dichiarazione protocollo n. GEN258969 del 27/07/2010
Planimetria di u.i.u. in Comune di Genova - Genova
Via Agostino Bertani

civ. 7

Identificativi Catastali:
Sezione: GEA
Foglio: 101
Particella: 934
Subalterno: 2

Compilata da:
Piccinelli Luciano
Iscritto all'albo:
Geometri
Prov. Genova N. 2099

Scheda n. 118 Scala 1: 200

SCUOLA MATERNA "BERTANI"

PIAZZO TERRA

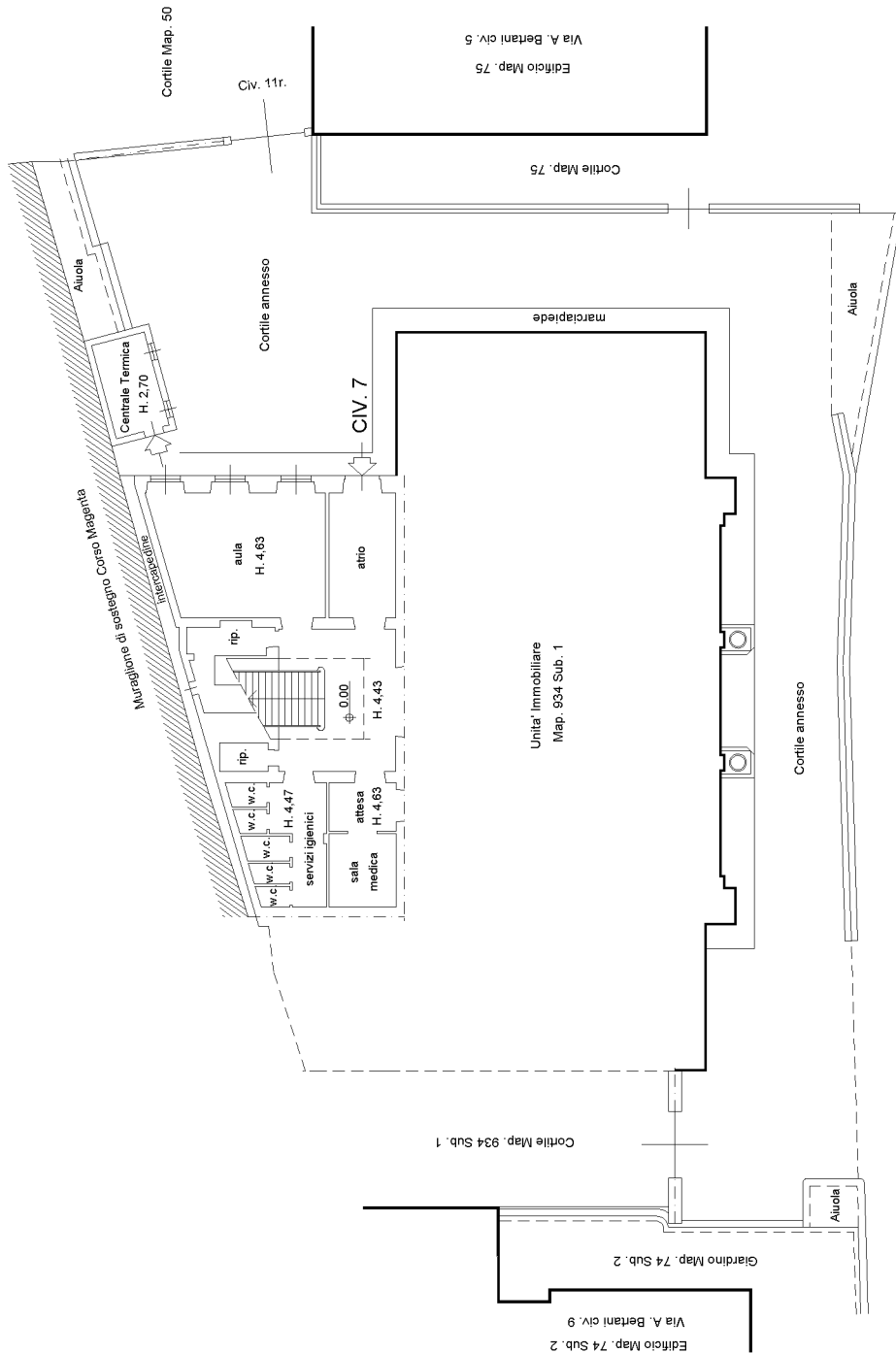

VIA AGOSTINO BERTANI

Orientamento

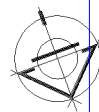

**Agenzia del Territorio
CATASTO FABBRICATI
Ufficio Provinciale di
Genova**

Dichiarazione protocollo n. GE0258969 del 27/07/2010

Planimetria di u.i.u. in Comune di Genova - Genova

Via Agostino Bertani

civ. 7

Identificativi Catastali:

Sezione: GEA

Foglio: 101

Particella: 934

Subalterno: 2

Compilata da:
Piccinelli Luciano

Iscritto all'albo:
Geometri

Prov. Genova

N. 2099

Scheda n. 2

Scala 1:200

SCUOLA MATERNA "BERTANI"

PIANO PRIMO

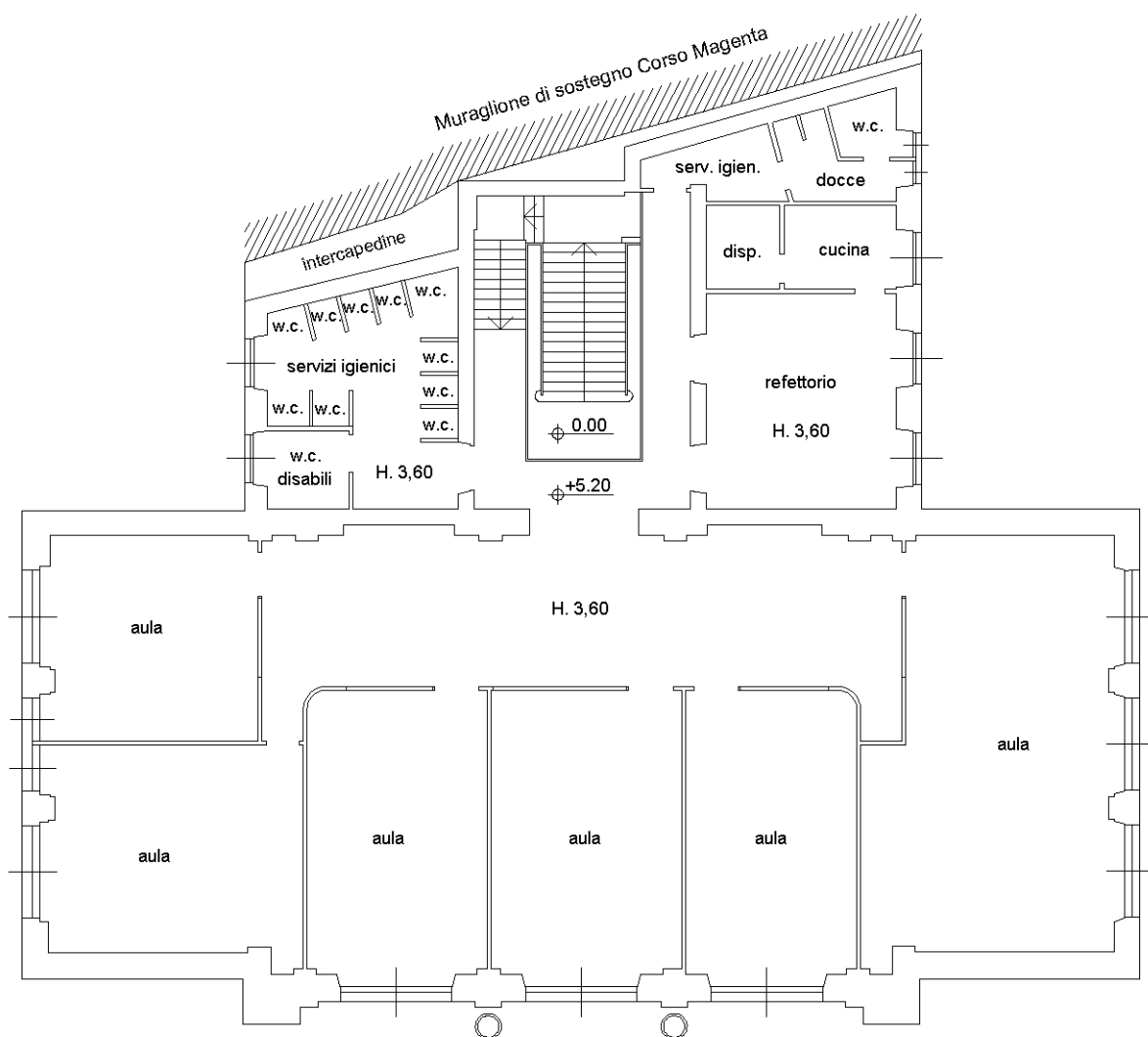

Orientamento

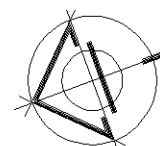

VIA AGOSTINO BERTANI

Ultima planimetria in atti